

元氣玉

5月号

倉敷市立玉島西中学校

いろいろな行事があります

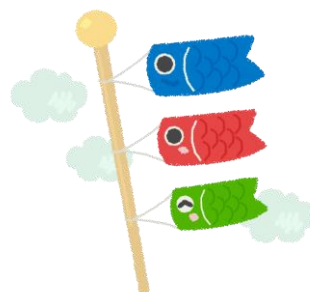

クラス発表から、はや一か月がたちました。

新しい環境に慣れる間もなく、あわただしく修学旅行の準備を進めています。疲れは出ていませんか？心配事などがあったら遠慮なく先生たちに相談しましょう！

修学旅行も楽しみにしてほしいですが、受験生ということも忘れないでください。6月には体育会や運動部の集大成となる総体もあります。ゴールデンウィークの過ごし方に気を付けて、課題や部活動にもしっかり取り組みましょう！

学級目標が決定しました！

1組

写真

おおきなこえで
かんじよく
ちいさなことで
さいごまで
とりくもう

2組

写真

凡事徹底
～当たり前を 当たり前～

3組

写真

熱盛！大森！
～UP UP GO！YUKIKO！～

4組

一致団結
～We are friends!～

9組

写真

馬苦偉来
～嵐は大きな木を作る～

個別懇談・授業参観・学年懇談のお礼

年度当初の何かとお忙しい時期に、個別懇談会・授業参観・学年懇談と立て続けに来校いただき、ありがとうございました。懇談の際にお聞きしたご意見やご要望などを、今後の指導に役立てていきたいと考えております。今後も何かありましたら、ご遠慮なくお知らせください。よろしくお願いいたします。

5月の行事予定（5/1現在） ※予定は変わることがあります。

日	曜	行 事	日	曜	行 事
5/1	金	全国学力・学習状況調査（英語：話すこと）	17	日	
2	土		18	月	3年振替休業日
3	日	憲法記念日	19	火	部活動停止
4	月	みどりの日	20	水	
5	火	こどもの日	21	木	あいさつ運動（1組）
6	水	振替休日	22	金	↓ ⑤⑥生徒総会
7	木		23	土	
8	金		24	日	
9	土		25	月	あいさつ運動（1組）SC来校
10	日		26	火	中間考査① 給食なし
11	月	SC来校	27	水	中間考査② 避難訓練 学校映画上映会
12	火	中間考査範囲発表（3年のみ）	28	木	尿検査（2次）学級・専門委員会
13	水	⑥修学旅行事前指導	29	金	尿検査（2次）
14	木	修学旅行①	30	土	
15	金	修学旅行②	31	日	
16	土	修学旅行③			

<6月の主な行事予定>

1日(月) 諸会費口座引落日 ※5月末までに集金口座の残高をご確認ください。
 3日(水) 体育会準備 4日(木) 体育会 5日(金) 体育会予備日
 8日(月)～12日(金) 人権読書週間 11日(木) 第1回習熟度テスト
 15日(月) 耳鼻科・眼科検診 15日(月)～19日(金) 教育相談週間
 20日(土)～22日(月)・27日(土) 備南東総体（23日(火)・24日(水)・28日(日)・29日(月)予備日）
 25日(木)・26日(金)・29日(月) あいさつ運動（2組） 30日(火) 期末考査①

修学旅行の準備をよろしくお願いいたします。

いよいよ修学旅行の日が迫ってまいりました。裏面に「服装・持ち物」について掲載しますので、ゴールデンウィークを活用し、準備をお願いします。

服装・持ち物

服装

学校規定の制服(ポロシャツ(長袖または半袖)着用)・運動靴

- ※ 名札ははずしてくる
- ※ 気温・体調に応じて冬用の制服を用意する
- ※ 枚数が足りない場合は、旧ポロシャツも可

持ち物

※忘れ物の無いようにチェックしよう！

	チェック	
ナップザック(初日)	<input type="checkbox"/>	しおり
	<input type="checkbox"/>	筆記用具
	<input type="checkbox"/>	1日目の飲み物(ペットボトル推奨【お茶・水・スポーツドリンク】)
	<input type="checkbox"/>	お金(13,000円以内) ※落とさない工夫をする。 おこづかい(10,000円以内) 班別研修費(3,000円以内【昼食代も含む】)
	<input type="checkbox"/>	体操服・上ばき・体操帽子(ペーロン用)
	<input type="checkbox"/>	ビニール袋(3~5枚)
	<input type="checkbox"/>	常備薬(酔い止めなど必要な人)
	<input type="checkbox"/>	レジャーシート(必要な人) ※1日目大宰府での昼食時に使用
旅行カバン	<input type="checkbox"/>	ポロシャツ・カッター・ブラウス(2日分)
	<input type="checkbox"/>	ソックス・下着類(2日分)
	<input type="checkbox"/>	部屋着(体操服またはそれに準ずるもの)
	<input type="checkbox"/>	洗面用具(必要な人)・歯ブラシ
	<input type="checkbox"/>	雨具(折りたたみかさとかっぱ両方)
	<input type="checkbox"/>	おやつ(1,000円以内)
	<input type="checkbox"/>	トランプ UNO(必要な人)
	<input type="checkbox"/>	上下長袖の体操服(4組+必要な人)
携帯品	<input type="checkbox"/>	生徒証
	<input type="checkbox"/>	ハンカチ(ハンドタオル)
	<input type="checkbox"/>	ポケットティッシュ
	<input type="checkbox"/>	腕時計(各班1人+必要な人, 自己管理)

※ 無用のトラブルを避けるためにも、服装、頭髪、持ち物(不要物)等はご家庭でのご指導もよろしくお願ひします。また、持ち物への記名もお願ひします。