学校だより

校訓「自主　練磨　敬愛」

ほほえみ

倉敷市立玉島北中学校
第30号
令和５年11月13日

学校ホームページ
QRコード

教育目標　人格の完成をめざし　ともに学び　思いやりの心をもち
たくましく生きる生徒を育成する

３年生は２学期になり、担任の先生と進路相談をしながら卒業後の進路について考えを深めています。８日（水）に行われた進路説明会では、私立や今年度初めて行われる公立高校の WEB 出願の方法を確認したり、日程や高校の科やコースについて詳しく聞いたりしました。ほとんどの人は初めての受験となり、戸惑うこともあると思いますが、不明な点は担任や３年団の先生方と一緒に解決し、落ち着いた気持ちで学習に集中することが大切です。日頃の学校や家庭での学習が結果を左右します。今後、体調に気を付けながら、進路決定に向けて各自のペースで頑張ってほしいと思っています。

１　学習時間を確保し、力をつける（学年+１時間）
２　身の回りの整理など学習環境を整える（机上、ゴミ、雑念）
３　受験は団体戦、クラスで学習できる雰囲気を作る
４　保護者や先生と十分話をし、納得の上で受験校を決定する

また、１・２年生は参観日がありました。多くの保護者の方に来ていただき、少し緊張した中で授業を行いました。自分で考えたり、想いを伝えたり、友達の意見を聞いたり、いつも通り落ち着きのある楽しい雰囲気の授業でした。

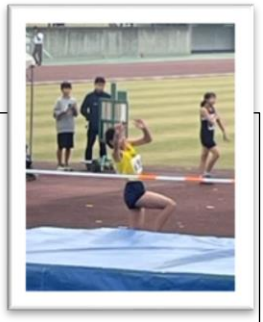

県新人大会結果　○勝　●負

25 度を超える気温の中、全力で取り組みました。どの部活動も体力と精神のトレーニングを積み、冬から春に向けての大会に向けて飛躍を期待しています。

陸上競技　１位　走高跳
　　３位　200m　女子 400mR
　　ベスト８　２年 100m　１年 100m

卓球　男子　団体ベスト８　○竜操　○奈義　○備前　●高梁
　　個人２位　桐野滉大　　ベスト１６　赤堀良成
　　女子　団体ベスト８　○妹尾　○有漢　○里庄　●倉敷北

柔道　　個人３位　今兼海夏

剣道　男子　団体　○赤坂　●落合
　　女子　団体ベスト８　○岡北　○落合　●岡大附属

ソフトテニス個人ベスト８　佐瀬蒼空　田野吏央

バレーボール男子　●東山　●山南・上南・西大寺
　　女子　○旭東　●ABC

朝夕が寒くなり、落葉も多くなりました。掃除時間は、袋いっぱいに集めています。また、剣道部は朝練習の時、自転車置き場付近の掃除をし、みんなを気持ちよく迎えています。ありがとうございます。