信

倉敷市立黒崎中学校
第　1　学　年
学　年　だ　よ　り
令和５年５月２日

中学校生活、本格的にスタート！

４月１２日の入学式から始まり、４月もあっという間に終わりを迎えました。不安だった中学校生活にも少しずつ慣れていき、今では授業中も元気いっぱいの様子を見せています。また、先生がいないところでも係や当番活動を積極的に取り組んでいる様子が見られるようになりました。何事にも一生懸命に取り組む１年生を、今後も見守っていきたいと思います。

さて、４月中に行事が色々ありました。１年生たちの活動の様子をご覧ください。

対面式

先輩！
よろしく
お願いします！

交通教室

左側通行
守らないと…

校内巡り

ここで
時間割の確認を
しますよ！

新入生オリエンテーション

中学校って
こんなとこなんだ

保護者の皆様へ・・・

①毎月，現金による諸費納入日が設定されています。前日に集金袋を配付しますので，釣銭が要らないようにご用意ください。

②5 月 12 日（金）に沙美地区の地域学習を行います。その日は弁当の日とさせていただきたいと思いますので、よろしくお願いします。また、５月はその他にも２回弁当の日があります。ご迷惑をおかけしますが、ご理解とご協力、よろしくお願いします。

≪５の予定≫

日	曜	予定	日	曜	予定
1	月	SC（ｽｸｰﾙｶｳﾝｾﾗｰ）来校	17	水	
2	火	参観日、PTA 総会、学年懇談 午後の部活なし	18	木	
3	水	憲法記念日	19	金	
4	木	みどりの日	20	土	
5	金	こどもの日	21	日	
6	土		22	月	SC 来校、**給食なし、弁当の日** 中間考査範囲発表 部活動停止期間開始
7	日		23	火	**給食なし、弁当の日**
8	月	SC 来校	24	水	
9	火		25	木	補充学習日①
10	水	諸費納入日	26	金	補充学習日②
11	木		27	土	
12	金	**地域学習**	28	日	
13	土		29	月	SC 来校、検尿２次① 1学期中間考査
14	日		30	火	部活動再開、検尿２次②
15	月	SC 来校	31	水	専門委員会
16	火				

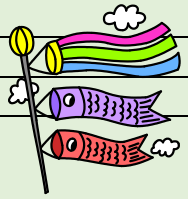

６月の予定

2 日（金）参観授業、人権講演会、部活動参観　6 日（火）耳鼻科・眼科検診
7 日（水）諸費納入日、生徒総会　9 日（金）漢検予定　14 日（水）部活動活動可能日
17 日（土）～19 日（月）備南東地区総体
21 日（水）期末考査範囲発表、部活動停止期間開始
22 日（木）歯科検診　23 日（金）補充学習日①
25 日（日）ﾘﾌﾚｯｼｭ瀬戸内　26 日（月）補充学習日②
28 日（水）・29 日（木）期末考査
30 日（金）45 分授業、部活動再開、専門委員会

１学期中間考査・・・　５月２９日（月）

中学校での初めての定期考査があります。範囲が広く、１日で５教科行うため、今からコツコツ学習に取り組みましょう。

①日頃の授業をしっかり聞き、まずは**日々の宿題**を完ぺきに取り組もう。
復習は欠かさず、時間に余裕があるときは予習までできたらいいですね。

②授業で配られた**プリント類**は、見直せるように、整理して保管しておこう。

③授業中のノートまとめをていねいにし、**自主学習ノートに要点を**まとめよう。

④**分からないことは、先生や友達に聞いて**、解決できるように努力しよう。