夢はでっかく　根は深く

「学校長だより　No. 19」　　平成28年10月3日　倉敷市立柳井原小学校

読書感想文表彰

９月２６日（月）の児童朝礼で，読書感想文の表彰を行ないました。特選・入選の人の感想文からは，読んだ人の感動が伝わってきます。紙面の都合で，全文を紹介できませんが・・・

［特選］

「クレヨンからのおねがい」をよんで（２年生）

ぼくのクレヨンは，水色がはだかんぼです。それに，ぼくは青が大すきなのに青をすこししかつかっていません。ぼくの青のクレヨンは，ケビンくんのピンクのクレヨンちゃんと同じ気もちなのかなと思いました。（略）

みんながぼくにも手がみをくれたら，へんじを描きたいです。水色には，

「まわりの紙がとれてごめんね。でも，大すきだったから，つかいすぎてとれたんだよ。」

と，書きたいです。（略）

「大村智ものがたり」を読んで（６年生）

この本を読んで，「人のまねは絶対にしない。」「いつも新しいことに挑戦する。」「全力をあげて一生懸命する。」ことが大切だということがよく分かった。（略）

ぼくは，いろいろなことに興味がある。その中のどれかが何かの役にたったり大発見につながったりするといいなあと思う。（略）

ぼくも，大村先生のようにたくさんの人との出会いを大切にして，「これぞ！」というものを見つけたい。そして，人の役に立つことをしたい。

「世界でいちばん貧しい大統領からきみへ」を読んで（６年生）

この本を読み終わった時には，ホセ・ムヒカ氏が実行してきたことや考え方にとても共感できるところがありました。（略）

生きている間には，何度も失敗やざ折を経験します。それは，自分だけではなくて，だれだって同じです。でも，そこで何度失敗しても必ずはい上がってくることが大事だということです。（略）

物事を前向きに考えてみたり，人に相談してみたり，考え方や見方を変えてみたりすることが必要だということがよく分かりました。（略）

［入選］

「アリとくらすむし」をよんで　（１年生）

「二日月」を読んで　（３年生）

「災害救助犬トマト」を読んで　（４年生）

本を読む習慣は小さな頃に形成されます。やさしさや豊かさ，考えの幅や想像力等，多くのものが読書で育っていきます。

ようこそ先生①：環境学習　９月２６日（月）

３・４年生は，環境学習センターの中尾先生，水島財団の藤原先生を講師に，環境学習をしました。中尾先生には，「緑のカーテン作り」でお世話になっています。温暖化防止や資源の大切さ，身の回りのエコについて教えていただきました。

藤原先生からは，「フードマイレージ」について。ワークショップを通して，食材が家庭に届くまでの二酸化炭素の排出量から，地産地消がよいことについて学びました。

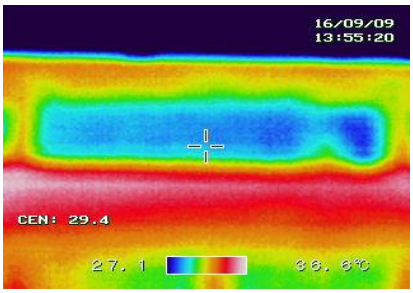

サーモグラフィーは温度の低い順に，青→緑→黄→赤で表示します。「緑のカーテン」の部分は，他と比べて，温度がかなり低いことが分かりました。みんな，その効果にびっくりしました。

ようこそ先生②：「落語」　９月２８日（水）

「林家　染左（そめざ）さん」「桂　小留（ちろる）さん」と三味線に「はやしや　美紀さん」をお招きして**上方落語**の鑑賞会を開きました。実際に聞くことで，落語に関心をもったり，日本伝統文化のよさにふれたりすることができたと思います。内容のおもしろさで笑う高学年の児童，楽しい動作で笑う中学年の児童と笑うタイミングはちがいましたが，みんな楽しい時間を過ごすことができました。**小噺や和楽器の体験**もしました。

締め太鼓と大太鼓「はじまるよ～」の合図

うどんを食べています

「飲んでいるのは炭酸？」「そーだー」（小噺）

「うらめしや～」

ようこそ先生③：「山下先生の歌唱指導」　９月２９日（木）

今年度も，**山下典子先生**に合唱を指導していただいています。今年で３年目になります。年々子ども達の声が，美しく響くようになってきており，柔らかい表情で歌える子どもも増えてきました。今回は，口の中中を広げる体操や歌う時の姿勢などについて教えていただきました。

次回までの宿題は，**「鏡を見たら笑顔になること」**です。自然な笑顔で歌えるよう，学校でも朝の歌や音楽の授業で指導していきたいと思います。今年度も学芸会で歌を披露する予定ですので楽しみにしていてください。　（畠中　美和先生より）

・うたいかたを　たくさん　おしえてもらってよかったです。
・U&Iが　まえよりきれいに　うたえるようになりました。
・口のあけ方を　おしえてもらって　うれしかったです。

「歌うことって楽しい！」（２年生のみんなと）

・おなかを　おさえて　こきゅうをするのが　じょうずに　できるようになりました。
・やましたせんせいに　おしえてもらって　こえが　ちょっとだけきれいになりました。
・「えがおでうたうと　こえがきれいになるよ。」といわれて　やってみたら　ほんとうにきれいになりました。
＊はるとさんは　おやすみでした。つぎは　いっしょにしましょうね。