わ か ば

学年だより

倉敷市立茶屋町小学校
第３学年　４月号
発行　R５．４．７

進級おめでとうございます！

春の暖かい日ざしに包まれて新しい学年がスタートしました。低学年から中学年へと、小学校生活の中でも一つの節目を迎えました。子どもたちが何ごとにもやる気をもって挑戦していけるように、私たち担任も力を合わせてがんばっていきたいと思います。どうぞご支援、ご協力をよろしくお願い申し上げます。

＜４月の行事予定＞

日	曜	行事	日	曜	行事
1	土	学年始休業日(～4/6)	16	日	
2	日		17	月	
3	月		18	火	岡山県学力･学習状況調査(3～5年)
4	火		19	水	参観日(1校時:1･3･5組、2校時:2･4組) 第1回PTA評議員会10:30-11:30(第１体育館)
5	水		20	木	登校指導　　発育測定3年 尿検査(1次)
6	木		21	金	避難訓練①　発育測定3年 尿検査(1次)
7	金	着任式　第１学期始業式　3校時時程 給食なし　学年下校11:50 学級写真撮影開始	22	土	
8	土		23	日	
9	日		24	月	1年生を迎える会　眼科検診
10	月	給食開始　4校時時程(2～5年) 下校14:10(2～5年)　登校指導	25	火	
11	火	入学式　家庭学習(2～6年)	26	水	希望者懇談①15:00～16:50　5校時時程 下校14:55　ｻﾎﾟｰﾄﾀｲﾑなし
12	水		27	木	希望者懇談②15:00～16:50　5校時時程 下校14:55　内科検診
13	木	あいさつ運動(青少年を育てる会・市)	28	金	希望者懇談③15:00～16:50　5校時時程 下校14:55
14	金	通学区児童会	29	土	昭和の日
15	土		30	日	

５月の主な予定

5/10(水)　登校指導
5/11(木)　耳鼻科検診
5/12(金)　春のなかよし交流会
5/17(水)　尿検査２次
5/18(木)　歯科検診
5/19(金)　運動会予行　登校指導
5/23(火)　運動会前日準備　5校時時程
5/24(水)　運動会
5/25(木)　運動会予備日①
5/26(金)　運動会予備日②
5/31(火)　交通安全教室(中学年)

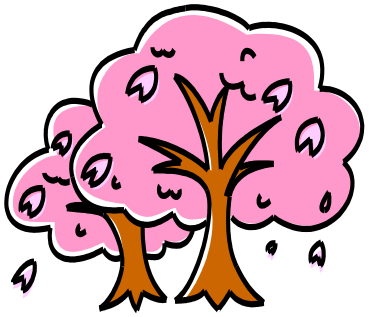

〈4月の学習予定〉

国　語	よく聞いて、じこしょうかい　　どきん　　きつつきの商売 国語辞典を使おう　　漢字の広場　漢字の音と訓　　春のくらし
社　会	わたしたちの住んでいる市のようす
算　数	学びのとびら　九九を見なおそう　時こくと時間のもとめ方を考えよう
理　科	春のしぜんにとび出そう　　たねをまこう
音　楽	友だち　　春の小川　　ドレミで歌おう
図　工	絵の具と水のハーモニー　　ふわふわ空気のつみ木
体　育	体ほぐしの運動　　かけっこ・リレー
道　徳	やさしい人大さくせん　　あいさつをすると　　ツバメの赤ちゃん
英　語	Ｈｅｌｌｏ！あいさつをして友だちになろう
茶レンジタイム	茶屋町安全パトロール隊

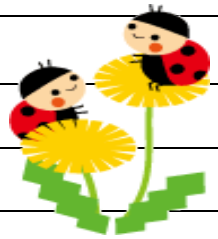

＜お知らせとお願い＞

☆　お忙しいとは思いますが、袋に入れて持ち帰りました書類【①児童調査票・②緊急連絡カード・③耳鼻咽喉科疾患についての質問票・④結核に関する保健調査票・⑤緊急時引き渡しカード】は、必要事項を記入の上、同じ袋に入れて、**１０日（月）に持たせてください。**　【⑥希望者懇談希望調査票（全員）・⑦PTA 新聞、学年からの通信等への写真撮影について（希望者のみ）】は、１４日（金）までに提出してください。

☆　算数の学習について
本年度は、クラスを半分に分け、少人数の中で、自ら学び考える力を育成し、基礎基本の定着を図っていきます。担任と三浦・原で指導に当たります。

☆　ノートの使い方を指導するために、最初のノートのみまとめて購入させていただきます。２冊目からは、同じマス目や行数のものを各自でご用意ください。

☆　給食費や学年費などの諸集金は、４・５月を合わせて、５月上旬にお願いする予定です。

☆　本年度も、家庭訪問を行いません。希望の方のみ、学校で懇談を行う予定です。

☆　４月１１日（火）入学式の日は、３年生は家庭学習となります。午前中は、自宅で宿題等をして過ごすようにお願いします。また、３年生の児童は、入学式には出席できませんので、よろしくお願いいたします。

☆　下校については、２年生の最後の時と同じようにグループで下校します。５月の連休明けから友達と誘い合って下校する予定です。

～3年担任･担当紹介～

どうぞよろしくお願いいたします。

１組・・・考えて行動できる人に、ありがとうと言われる人に。一緒に頑張りましょう！
２組・・・一緒に学び、一緒に楽しむ。友達と仲良く過ごしていきましょう。
３組・・・笑顔いっぱいの一年間になるように、力を合わせて頑張りましょう。
４組・・・友達と一緒に学んで、遊んで、笑顔あふれる一年間にしましょう。
５組・・・元気いっぱいの青帽さんと過ごす一年間が楽しみです。よろしくお願いします。
算数・・・一緒に算数の学習を頑張りましょう。よろしくお願いします。
算数・・・算数が大好きな人が増えますように。
音楽・・・いよいよリコーダーの学習が始まりますね！一緒に頑張りましょう！
☆ひまわり１組は白神　恭子、たんぽぽ１組は和氣　路子、たんぽぽ３組は小倉　紀子と宇野　和之です。